

FONDO PER LO SVILUPPO E LA COESIONE 2014 - 2020	
SCHEDA INTERVENTO N.	36
CODICE PROGETTO	MI92
STRADA	
S.S. 45 bis "Gardesana Occidentale"	
TITOLO INTERVENTO	
Opere di costruzione della galleria in variante tra il km 86+567 e il km 88+800 finalizzata a sottendere le attuali gallerie ogivali a sezione ristretta	
TIPOLOGIA INTERVENTO	
Nuove Opere	
LOCALIZZAZIONE	
Lombardia	
DESCRIZIONE SINTETICA	
<p>La SS 45 bis "Gardesana Occidentale", nel tratto tra Salò e Riva del Garda, costituisce, all'interno del territorio della Provincia di Brescia, l'asse di collegamento a nord con la provincia di Trento e costeggia la sponda occidentale del Lago di Garda. L'ipotesi progettuale consiste in una variante tutta in galleria di nuova costruzione, avente piattaforma stradale con carreggiata singola a doppio senso di marcia, con inizio e termine degli interventi in corrispondenza delle progressive sopra citate e con realizzazione di una rotonda per l'adeguamento della intersezione con la S.P. 38 "Gaggiano – Rosate" in direzione Tignale.</p>	
SOGGETTO ATTUATORE	
Anas	
COSTO DELL'INTERVENTO (milioni di euro)	
71,80 (importo FSC 70,00 – 1,8 Finanziamenti altri Enti)	
OBIETTIVI GENERALI E FINALITA'	
<p>La realizzazione della variante in galleria ha il fine separare i traffici di attraversamento da quelli locali per l'innalzamento della sicurezza stradale e dei livelli di servizio</p>	

PLANIMETRIA GENERALE INTERVENTO

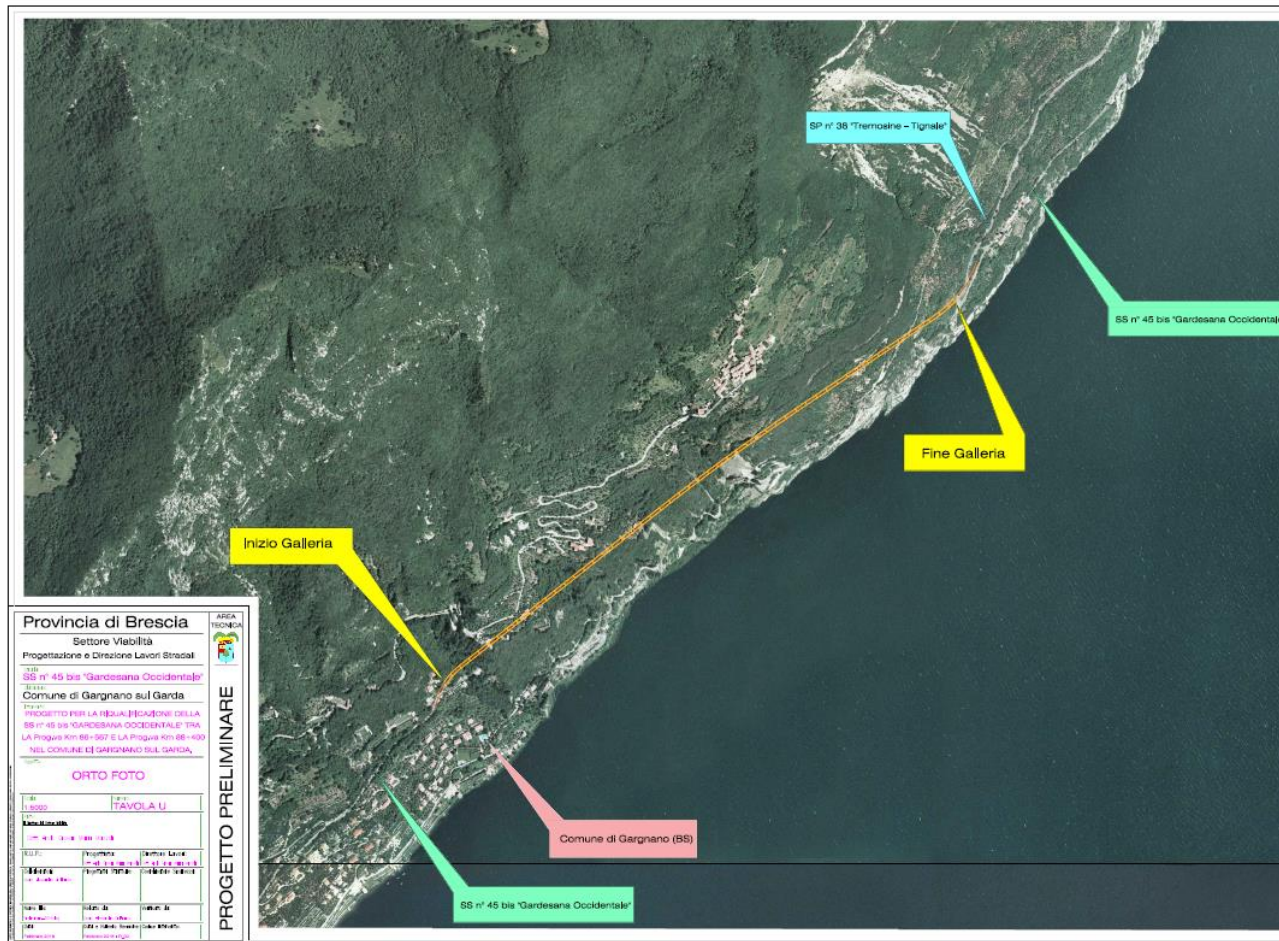

STATO AVANZAMENTO PROGETTUALE

Studio di Fattibilità

BREVE DESCRIZIONE DEI RISULTATI ATTESI

Il progetto, separando i traffici di attraversamento da quelli locali, migliora i Livelli di Servizio e la sicurezza della circolazione nella tratta di SS45bis interessata all'intervento.

INDICATORE DI RISULTATO	Valore attuale (2016)	Valore target (2023)
Miglioramento del Livello di servizio	30% C – 70% D	100 % C

INDICATORE DI REALIZZAZIONE

Realizzazione della variante tra il km 86+567 e il km 88+800 per uno sviluppo di circa 2,3 km

CRONOPROGRAMMA E PIANO FINANZIARIO PER ANNUALITA'																
ANNO	2016		2017		2018		2019		2020		2021		2022		2023	
ATTIVITA'																
SPESA (*)			0,05		0,21		7,2		7,3		13,74		17,2		24,3	

Legenda

	Progettazione		Affidamento		Realizzazione			
--	---------------	--	-------------	--	---------------	--	--	--

STRUMENTO ATTUATIVO								
Piano Pluriennale Anas 2016 - 2020								

(*) Progettazione e Realizzazione